Projet de réamenagement d'un immeuble résidentiel en R+3



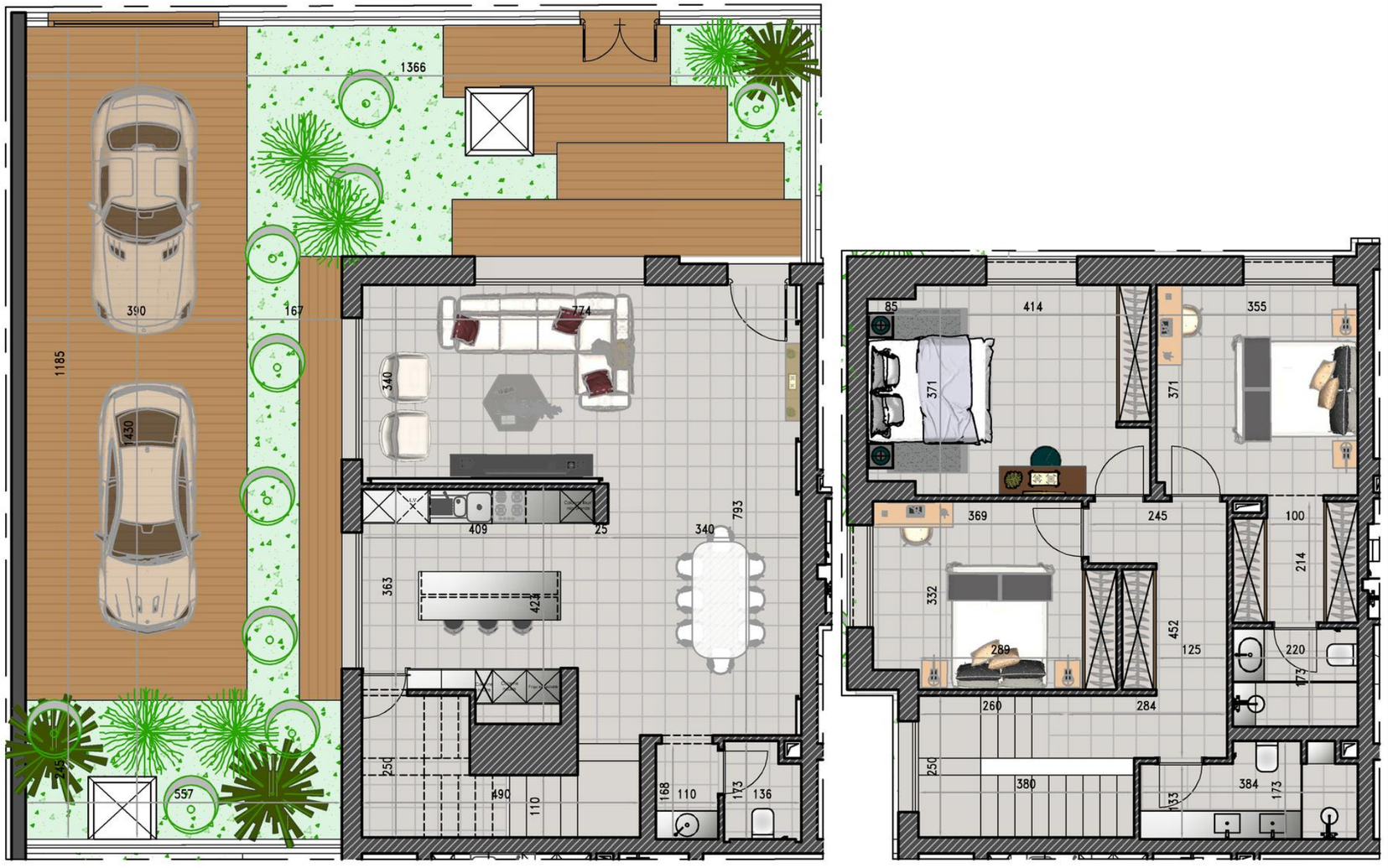

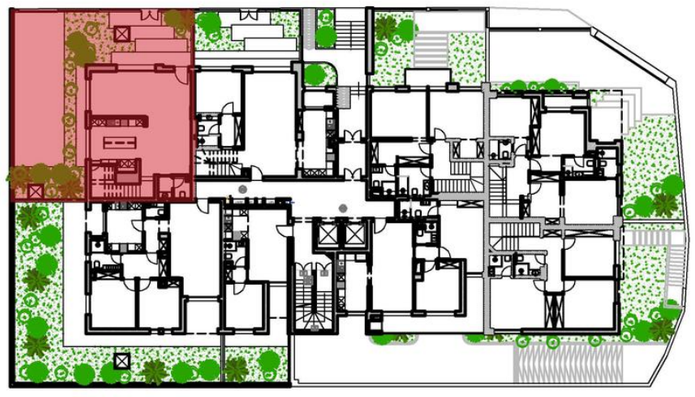

RDC Haut

Duplex 05	
Type	S+3
Surface H.O.	177.33 m²
Surface Totale	200.47 m²
Jardin	121.24 m²

NB: Les dimensions notifiées au plan sont à titre indicatif.
Les dimensions définitives seront communiquées avec le plan de recollement.









P r o j e t d e réamenagement d'un immeuble résidentiel en R+3



RDC



RDC

Type : S+3

DUPLEX 05





P r o j e t d e réamenagement d'un immeuble résidentiel en R+3



RDC



RDC

Type : S+3

DUPLEX 05



P r o j e t d e réamenagement d'un immeuble résidentiel en R+3



RDC



RDC

Type : S+3

DUPLEX 05

P r o j e t d e réamenagement d'un immeuble résidentiel en R+3



RDC



RDC





Type : S+3

DUPLEX 05





P r o j e t d e réamenagement d'un immeuble résidentiel en R+3



RDC



RDC

Type : S+3

DUPLEX 05