Projet de réamenagement d'un immeuble résidentiel en R+3





RDC Bas

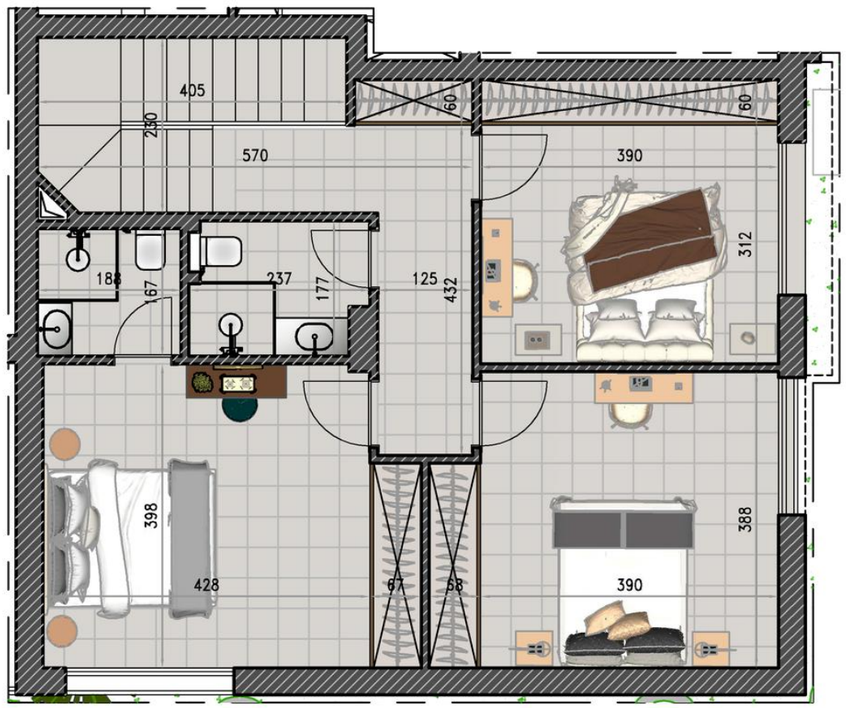



Duplex 03	
Type	S+4
Surface H.O.	221.93 m²
Surface Totale	250.89 m²
Jardin	61.84 m²

NB: Les dimensions notifiées au plan sont à titre indicatif.
Les dimensions définitives seront communiquées avec le plan de recollement.



P r o j e t d e réamenagement d'un immeuble résidentiel en R+3



RDC

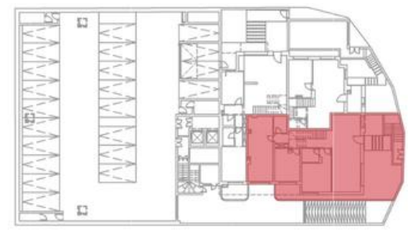

RDC

Type : S+4

DUPLEX 03









P r o j e t d e réamenagement d'un immeuble résidentiel en R+3



RDC

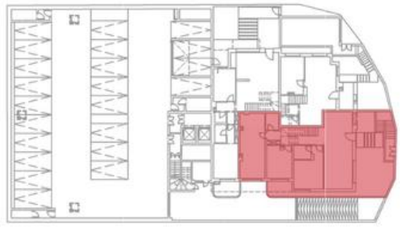

RDC

Type : S+4

DUPLEX 03





P r o j e t d e réamenagement d'un immeuble résidentiel en R+3



RDC

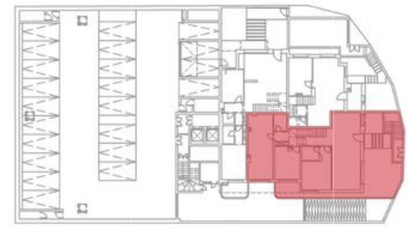

RDC

Type : S+4

DUPLEX 03







P r o j e t d e réamenagement d'un immeuble résidentiel en R+3



RDC

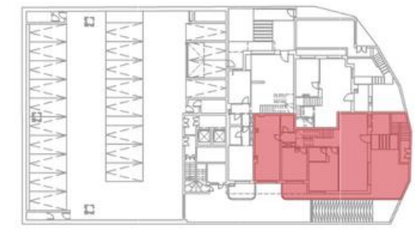

RDC

Type : S+4

DUPLEX 03