Projet de réamenagement d'un immeuble résidentiel en R+3



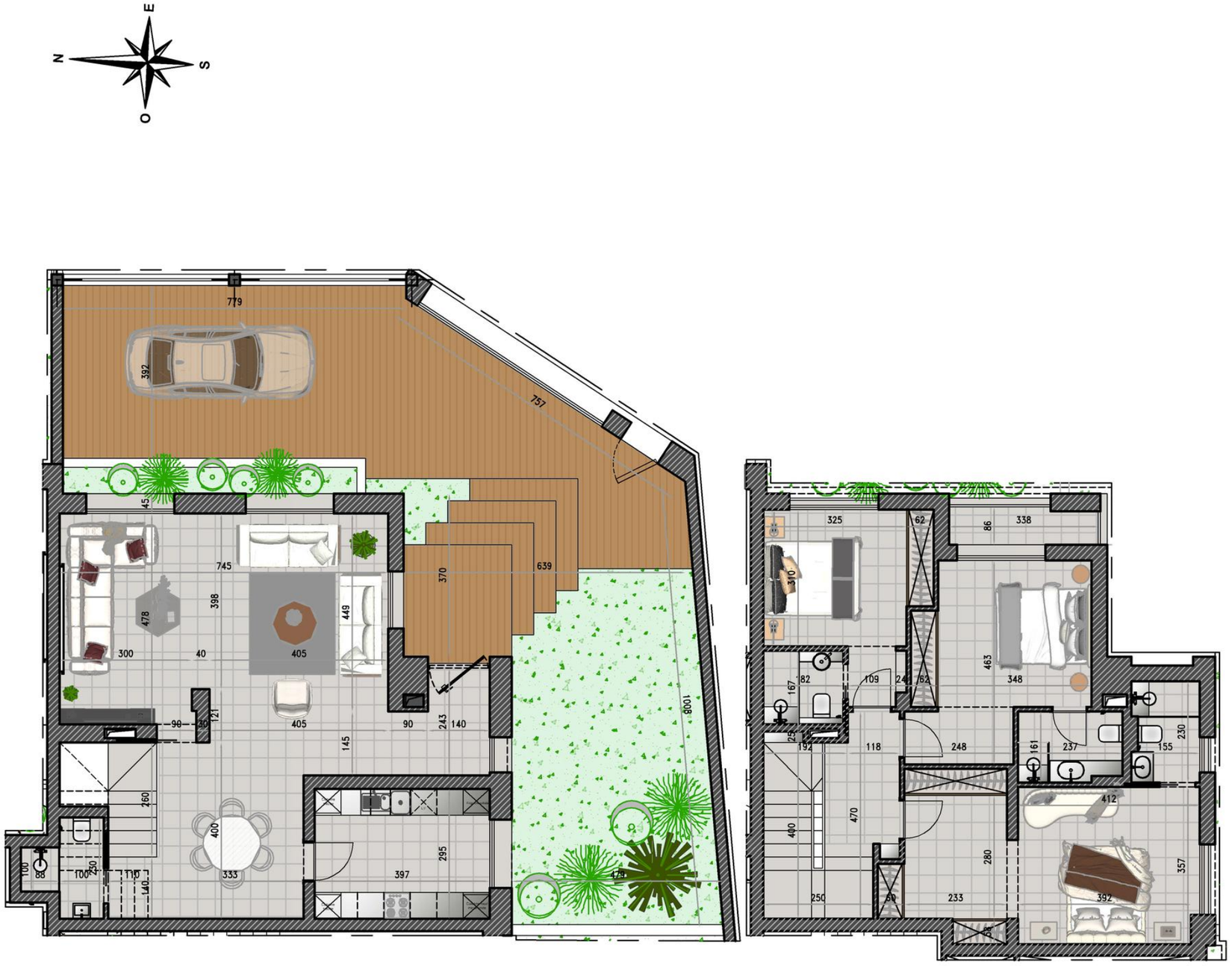



RDC Bas

Duplex 02	
Type	S+3
Surface H.O.	188.46 m²
Surface Totale	213.05 m²
Jardin	113.94 m²

NB: Les dimensions notifiées au plan sont à titre indicatif.
Les dimensions définitives seront communiquées avec le plan de recollement.









P r o j e t d e réamenagement d'un immeuble résidentiel en R+3



RDC

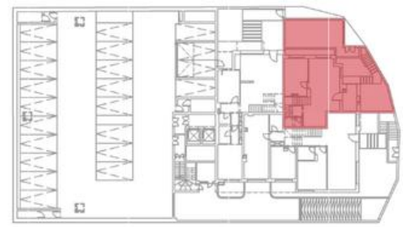

RDC

Type : S+3

DUPLEX 02









P r o j e t d e réamenagement d'un immeuble résidentiel en R+3



RDC

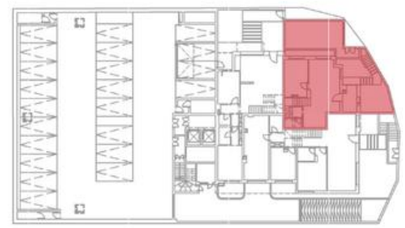

Type : S+3

DUPLEX 02





P r o j e t d e réamenagement d'un immeuble résidentiel en R+3



RDC

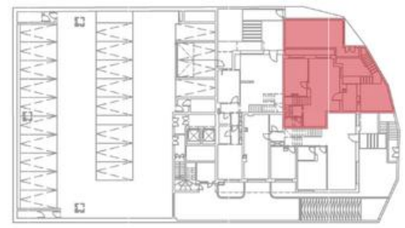

RDC

Type : S+3

DUPLEX 02