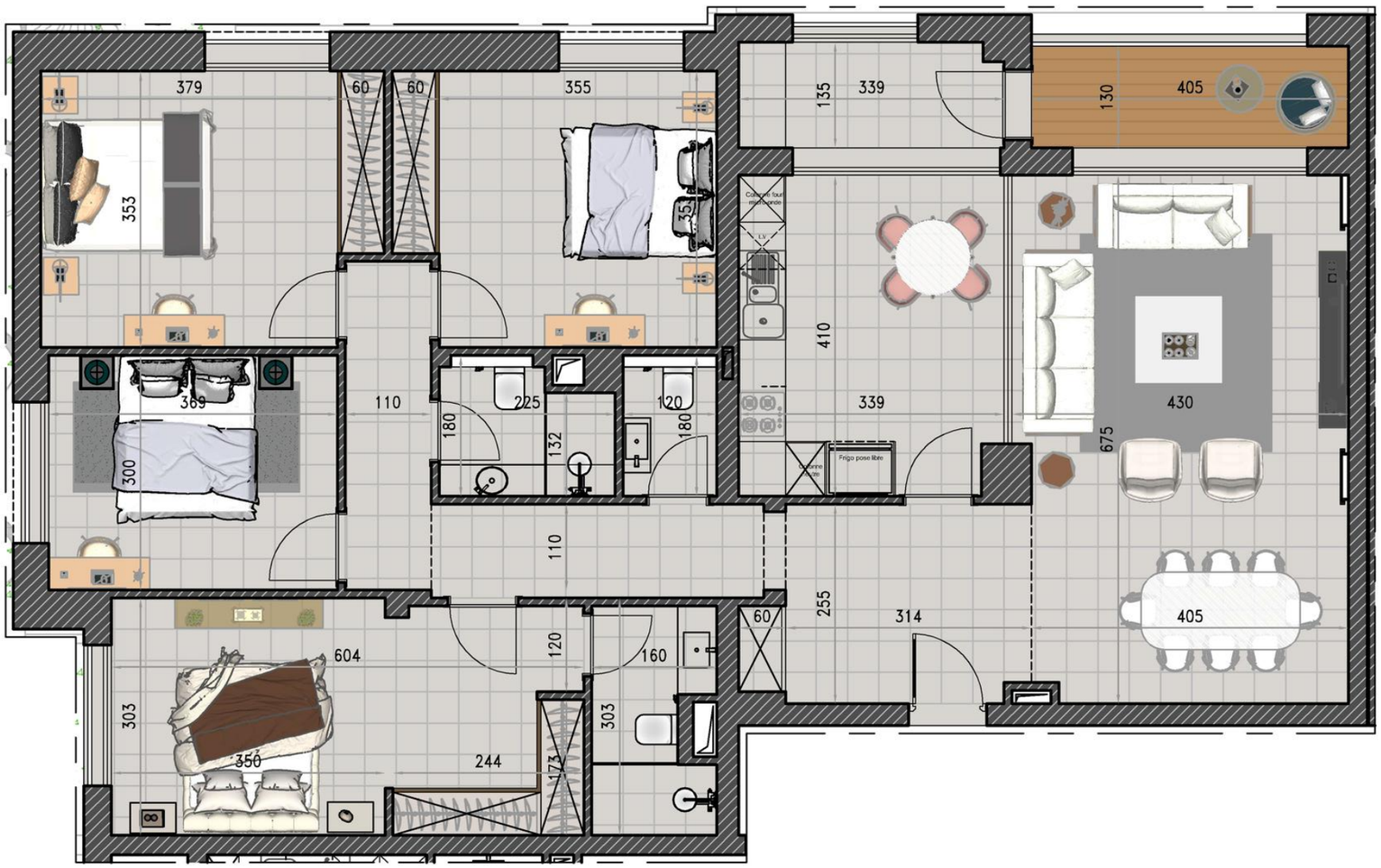

Projet de réamenagement d'un immeuble résidentiel en R+3





2ème Etage

A26	
Type	S+4
Surface H.O.	164.86 m²
Surface Totale	186.37 m²

NB: Les dimensions notifiées au plan sont à titre indicatif.
Les dimensions définitives seront communiquées avec le plan de recollement.



P r o j e t d e réamenagement d'un immeuble résidentiel en R+3



2 eme Etage

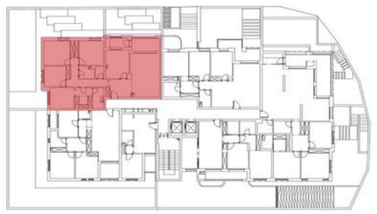

Type : S+4

APP A-26







P r o j e t d e réamenagement d'un immeuble résidentiel en R+3



2 eme Etage

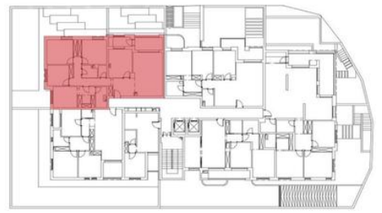

Type : S+4

APP A-26





P r o j e t d e réamenagement d'un immeuble résidentiel en R+3



2 eme Etage

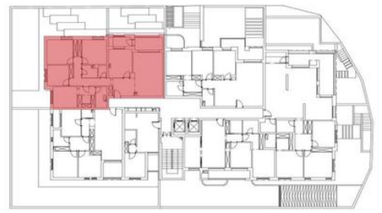

Type : S+4

APP A-26







P r o j e t d e réamenagement d'un immeuble résidentiel en R+3



2 eme Etage

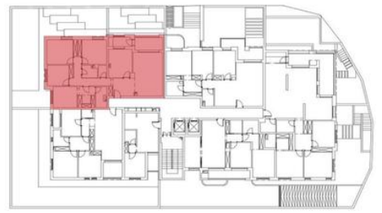

Type : S+4

APP A-26