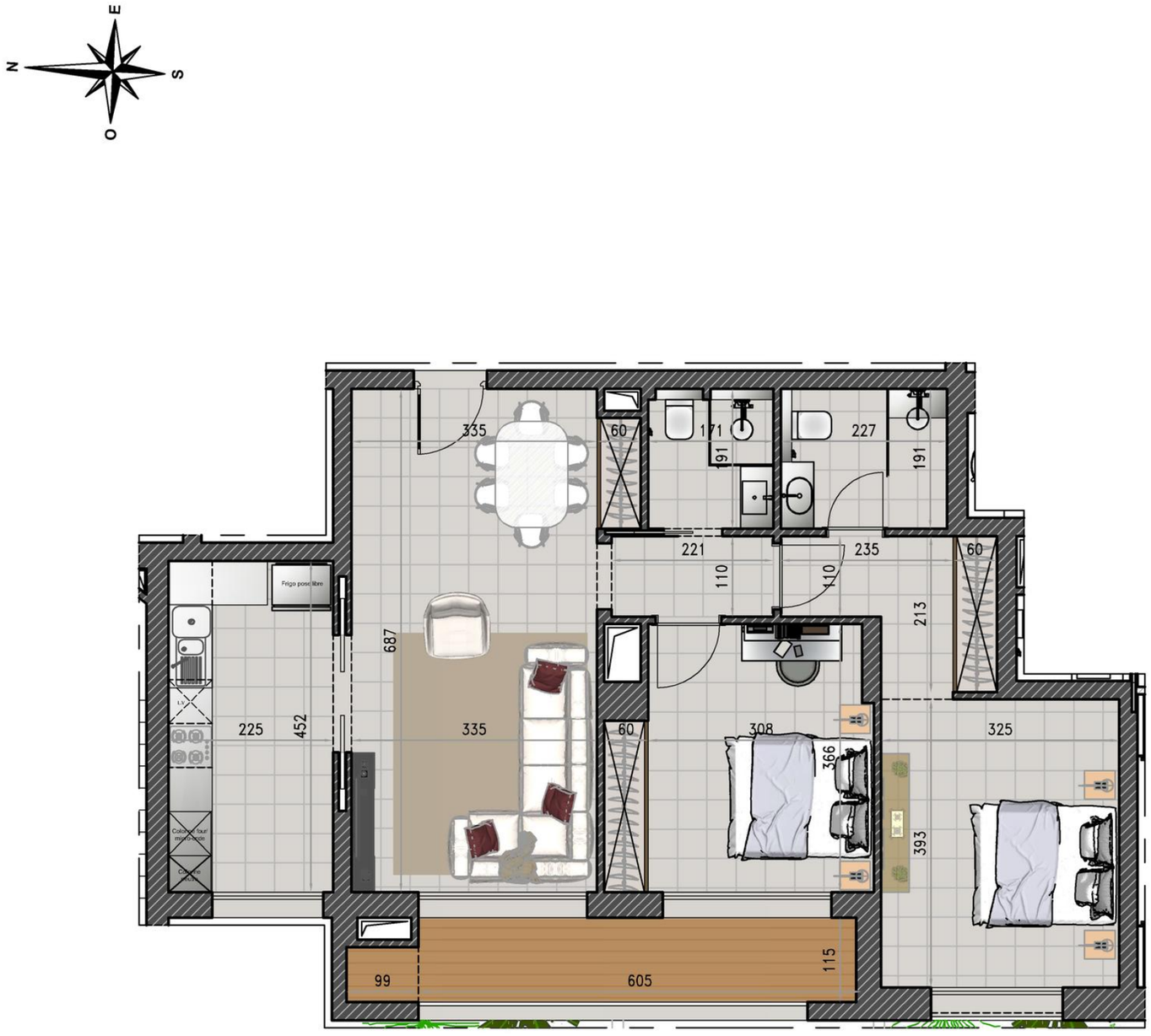

Projet de réamenagement d'un immeuble résidentiel en R+3





1er Etage

A13	
Type	S+2
Surface H.O.	98.25 m²
Surface Totale	111.07 m²

NB: Les dimensions notifiées au plan sont à titre indicatif.
Les dimensions définitives seront communiquées avec le plan de recollement.









P r o j e t d e réamenagement d'un immeuble résidentiel en R+3



1 er Etage

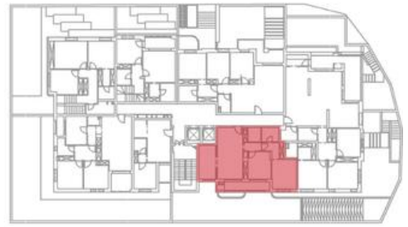

1er Etage

Type : S+2

APP A-13











P r o j e t d e réamenagement d'un immeuble résidentiel en R+3



1 er Etage

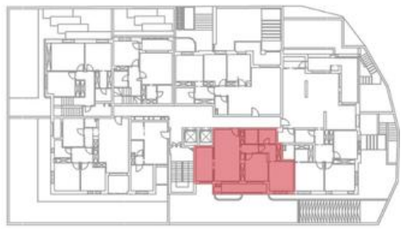

1er Etage

Type : S+2

APP A-13