Projet de réamenagement d'un immeuble résidentiel en R+3

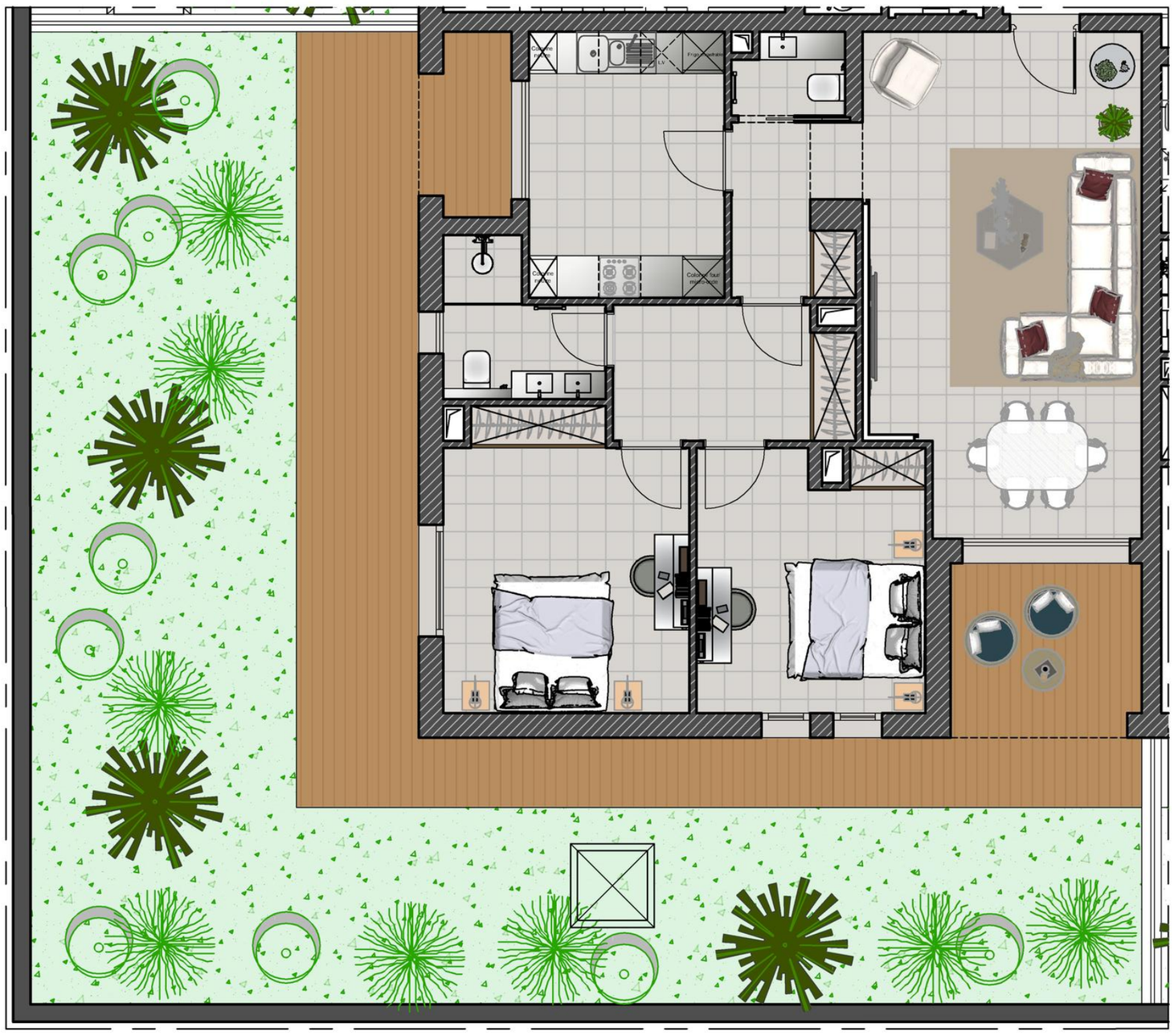



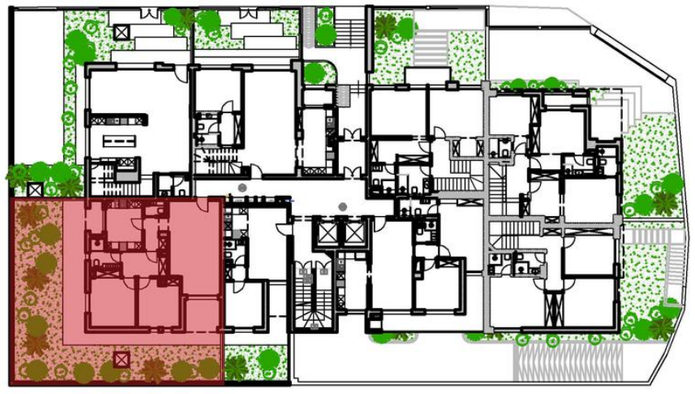

RDC Haut

A01	
Type	S+2
Surface H.O.	107.51 m²
Surface Totale	121.54 m²
Jardin	125.84 m²

NB: Les dimensions notifiées au plan sont à titre indicatif.
Les dimensions définitives seront communiquées avec le plan de recollement.



P r o j e t d e réamenagement d'un immeuble résidentiel en R+3



RDC



RDC

Type : S+2

APP A-01









P r o j e t d e réamenagement d'un immeuble résidentiel en R+3



RDC



RDC

Type : S+2

APP A-01









P r o j e t d e réamenagement d'un immeuble résidentiel en R+3



RDC



RDC

Type : S+2

APP A-01





P r o j e t d e réamenagement d'un immeuble résidentiel en R+3



RDC



RDC

Type : S+2

APP A-01